

ROMÂNIA
CONSILIUL LOCAL AL
ORAȘULUI TÂRGU FRUMOS
JUDEȚUL IAȘI



HOTĂRÂREA nr. 133

privind aprobarea modificării organigramei și statului de funcții ale aparatului de specialitate al primarului Orașului Târgu Frumos

Consiliul Local al orașului Târgu. Frumos, județul Iași,

- ✓ Având în vedere prevederile art. 129, alin. (3), lit. c) din OUG nr. 57/2019 privind Codul administrativ;
- ✓ Având în vedere Referatul de aprobare întocmit de Primarul orașului Târgu Frumos, înregistrată sub nr. 44438/17.10.2022;
- ✓ Având în vedere Raportul de specialitate nr. 44441/17.10.2022 întocmit de Compartimentul Resurse Umane și Salarizare prin care se solicită aprobarea modificării organigramei și a statului de funcții ale orașului Târgu Frumos;
- ✓ Având în vedere prevederile din Legea - cadru nr. 153/2017 privind salarizarea personalului plătit din fondurile publice, cu modificări și completări ulterioare;
- ✓ Având în vedere adresa Instituției Prefectului – Județul Iași nr. 35728/02.06.2022 prin care se stabilește numărul maxim de posturi pentru Orașul Târgu. Frumos potrivit OUG nr. 63/2010;
- ✓ Având în vedere prevederile din OUG nr. 57/2019 privind Codul Administrativ;
- ✓ avizul favorabil al Comisiei economico-financiară, juridică și de disciplină din cadrul Consiliului Local oraș Târgu. Frumos înregistrat sub numărul 45093/27.10.2022;
- ✓ avizul favorabil al Comisiei juridice, de învățământ, sănătate, familie, muncă și protecție socială, culturală, culte, tineret și sport din cadrul Consiliului Local oraș Târgu. Frumos înregistrat sub numărul 45072/27.10.2022;
- ✓ **În temeiul art. 139 și 196 din OUG nr. 57/2019 privind Codul Administrativ:**

HOTĂRĂȘTE

Art.1 Se aprobă înființarea a 5 posturi de natură contractuală de asistent personal pentru persoane cu handicap, majorând numărul de posturi din cadrul Compartimentului Asistență Personală la 45.

Art.2 Se desființează activitatea Creșă și cele 13 posturi de natură contractuală vacante aferente.

Art.3 În cadrul Compartimentului Salubritate Căi Publice se desființează postul de natură contractuală vacant de muncitor calificat, studii M;G, grad profesional I și se înființează postul de natură contractuală de sofer, studii M;G, grad profesional II.

Art.4 Se înființează Compartimentul IT care va cuprinde un post de natură contractuală de inspector de specialitate, studii S, grad profesional I.

Art.5 Se redenumeste Compartimentul Administrarea Patrimoniului în Compartimentul Administrarea Patrimoniului și Asociațiile de Proprietari.

Art.6 Se aprobă modificarea organigramei Unității Administrativ Teritoriale Târgu Frumos conform anexei nr. 1, care face parte integrantă din prezenta hotărâre.

Art.7 Se aprobă modificarea statului de funcții al Unității Administrativ Teritoriale Târgu Frumos conform anexei nr. 2, care face parte integrantă din prezenta hotărâre.

Art.8 Secretarul general al orașului Târgu. Frumos va comunica prezenta hotărâre Compartimentului Resurse Umane și Salarizare, Agenției Naționale a Funcționarilor Publici București, Instituției Prefectului Județului Iași și o va duce la cunoștința publică prin afișare și / sau pe pagina de internet și / sau presa.

Adoptată astăzi, 27.10.2022, în ședință publică ordinară.

Președinte de ședință,
Consilier local,
Condurache Mihai



Contrasemnează pentru legalitate,
Secretar general al orașului,
Valache Arghir Gabriel

**CARTUȘ NECESAR DE INSERAT PE ORICE HOTĂRÂRE A CONSILIULUI LOCAL AL ORAȘULUI TÂRGU FRUMOS
DUPĂ SEMNĂTURA PREȘEDINTELUI DE ȘEDINȚĂ ȘI CEA A SECRETARULUI GENERAL AL ORAȘULUI**

**PROCEDURI OBLIGATORII ULTERIOARE ADOPTĂRII HOTĂRĂRII CONSILIULUI LOCAL AL ORAȘULUI
TÂRGU FRUMOS NR. 133/27.10.2022**

Nr. crt.	OPERAȚIUNI EFECTUATE	Data ZZ/LL/AN	Semnătura persoanei responsabile să efectueze procedura
0	1	2	3
1	Adoptarea hotărârii ¹⁾	27/10/2022	
2	Comunicarea către primarul orașului ²⁾	31/10/2022	
3	Comunicarea către prefectul județului ³⁾	31/10/2022	
4	Aducerea la cunoștință publică ⁴⁺⁵⁾	31/10/2022	
5	Comunicarea, numai în cazul celei cu caracter individual ⁴⁺⁵⁾	/ /2022	
6	Hotărârea devine obligatorie⁶⁾ sau produce efecte juridice⁷⁾, după caz	31/10/2022	
Extrase din Ordonanța de urgență a Guvernului nr. 57/2019 privind Codul administrativ:			
1)	art. 139 alin. (1): „În exercitarea atribuțiilor ce îi revin, consiliul local adoptă hotărâri, cu majoritate absolută sau simplă, după caz.”;		
2)	art. 197 alin. (2): „Hotărârile consiliului local se comunică primarului.”;		
3)	art. 197 alin. (1), adaptat: Secretarul general al comunei comunică hotărârile consiliului local al comunei prefectului în cel mult 10 zile lucrătoare de la data adoptării...;		
4)	art. 197 alin. (4): Hotărârile ... se aduc la cunoștința publică și se comunică, în condițiile legii, prin grija secretarului general al comunei.;		
5)	art. 199 alin. (1): „Comunicarea hotărârilor cu caracter individual către persoanele cărora li se adresează se face în cel mult 5 zile de la data comunicării oficiale către prefect.”;		
6)	art. 198 alin. (1): „Hotărârile ... cu caracter normativ devin obligatorii de la data aducerii lor la cunoștință publică.”;		
7)	art. 199 alin. (2): „Hotărârile ... cu caracter individual produc efecte juridice de la data comunicării către persoanele cărora li se adresează.”		

Prezenta hotărâre a fost adoptată cu un număr de 17 voturi „pentru”, 0 voturi „împotriva” și 0 voturi „abțineri”, exprimate de un număr de 17 consilieri locali care au votat, dintr-un număr de 17 consilieri locali în funcție

Anexa nr. 1. la
HCL nr. 133/23.10.2022.

ORGANIGRAMA ȘI STRUCTURA SERVICIILOR PUBLICE ALE ORAȘULUI TÂRGU FRUMOS, JUDEȚUL IASI - 2022

PRIMAR - 1
CONSILIU LOCAL 17

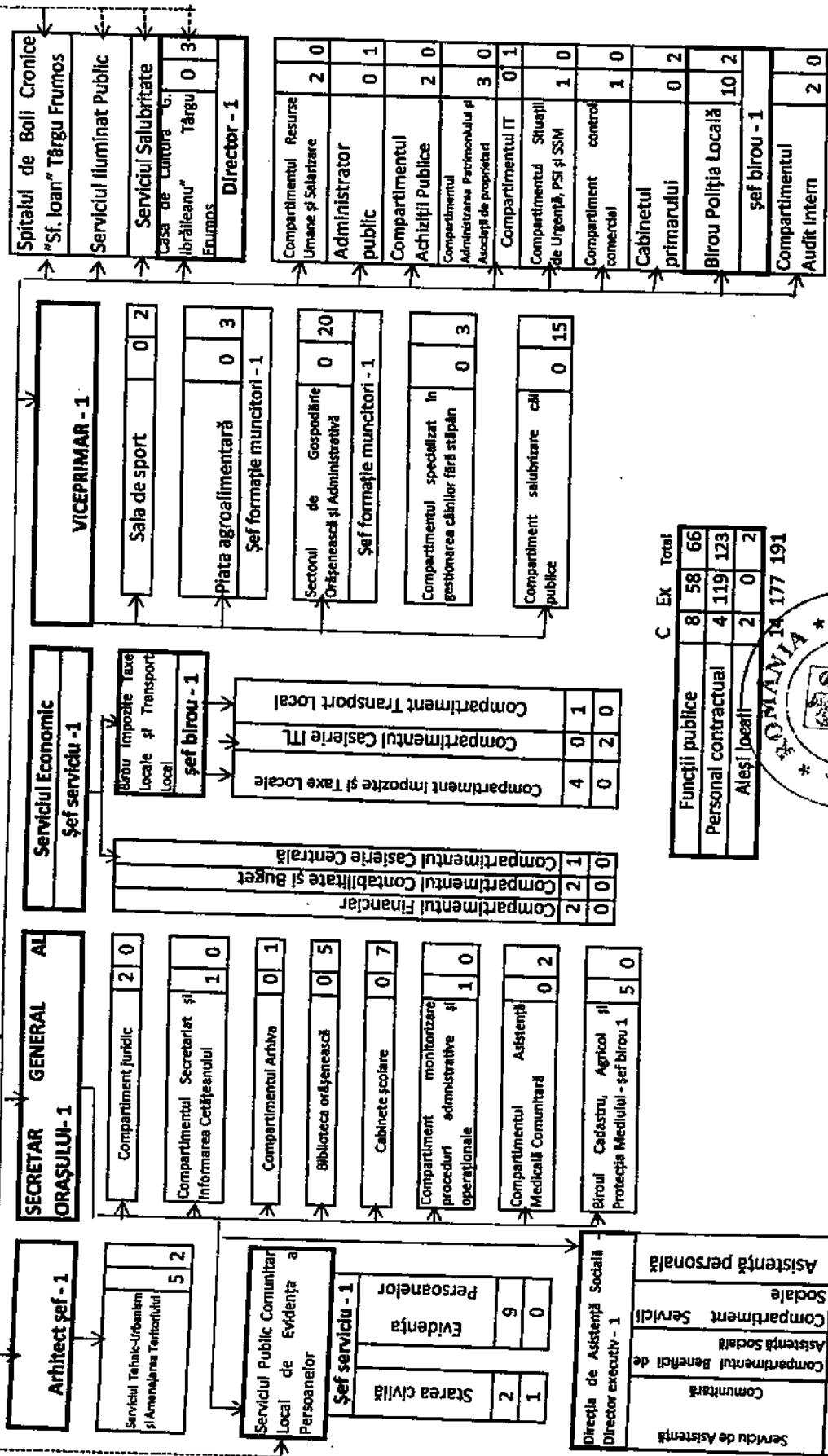

	C	Ex	Total
Funcții publice	8	58	66
Personal contractual	4	119	123
Aleși locali	2	0	2
Total	14	177	191



Președinte de ședință,
Consilier local,
Conducătoare Mihai

Contrasemnează pentru legalitate,
Secretar general al orașului,
Valache Arghir Gabriel

(Signature)

Alexa nr. 2 la
HCL nr. 133/27.10.2022.

STAT NOMINAL DE FUNCȚII - O

Nr crt	STRUCTURA	Funcția de	Funcția publică			Clasa studii	Nivelul studiilor	Gradul profesional	Funcția contractuală		Nivelul studiilor	Treapta profesională / gradul	Observații
			deținută publică înalt funcționar public	de conducere	de execuție				de conducere	de execuție			
0	2	3	4	5	6	7	8	9	10	11	12	13	
1		primar											
2		viceprimar											
	CABINETUL PRIMARULUI												
3										Inspector specialitate	S	IA	
4		Administrator public								Referent	M	IA	
5		Secretarul unității administrativ teritoriale								Administrator public	S		
6		Compartimentul Secretariat și Informarea Cetățeanului		secretar general al orașului			S	II					
7		Compartimentul monitorizare proceduri administrative operaționale			inspector	I	S	principal					
8		Compartimentul Arhivă			inspector	I	S	superior					
9		BIBLIOTECA ORĂȘENEASCĂ								Arhivar	M	I	
10										Bibliotecar	M	I	
11										Manuitor carte	M;G		
12										Ingrijitor	M;G		
13										Bibliotecar	M	I	
14		Compartimentul juridic								Bibliotecar	M	IA	
15					consilier juridic	I	S	asistent					
16		Compartimentul Resurse Umane și Salariare			consilier juridic	I	S	superior					
17					inspector	I	S	superior					
18		DIRECȚIA DE ASISTENȚĂ SOCIALĂ			consilier	I	S	superior					
19		Compartiment beneficii de asistență socială			director executiv		S	I					
20		ELENA-IONELA			inspector	I	S	debutant					
21		Compartiment servicii sociale								asistent social debutant	S		
22					inspector	I	S	superior					
23		Serviciu de Asistență Comunitară								asistent social specialist	S		
24		CABINETE ȘCOLARE								asistent social specialist	S		

Nr crt	STRUCTURA	Funcția de demnitate publică	Funcția publică				Clasa studiilor	Nivelul studiilor	Gratul profesional	Funcția contractuală		Nivelul studiilor	Treapta profesională /gratul	Observații
			Înalt funcționar	public	de conducere	de execuție				de conducere	de execuție			
25														
26										MEDIC	S			
27										Asistent medical	PL	principal		
28										Asistent medical	PL	principal		
29										Asistent medical	PL	principal		
30										Asistent medical	PL	principal		
31										Asistent medical	PL	principal		
	Compartimentul Asistența Medicală Comunitară									Asistent medical	PL	principal		
32														
33										Mediator sanitar	M			
	Birou Cadastru, Agricol și Protecția Mediului									Asistent medical comunitar	PL			
34														
35				șef birou			S	II						
36				inspector	I	S		asistent superior						
37				inspector	I	S		principal						
38				inspector	I	S		asistent						
39				inspector	I	S		asistent						
	Serviciul Public Comunitar Local de Evidență a Persoanelor													
40				șef serviciu			S	II						
	Compartimentul Evidența Persoanelor													
41				referent	III	M		principal						
42				inspector	I	S		superior						
43				inspector	I	S		asistent						
44				inspector	I	S		superior						
45				inspector	I	S		superior						
46				inspector	I	S		principal						
47				inspector	I	S		superior						
48				consilier juridic	I	S		superior						
49				inspector	I	S		principal						
	Compartimentul STAREA CIVILA													
50				inspector	I	S		principal						
51				inspector	I	S		superior						
52										Ingrijitor	M;G			
	Serviciul Economic													
53				șef serviciu				II						
	Compartimentul Financiar													
54				inspector	I	S		superior						
55				consilier	I	S		superior						
	Compartimentul Contabilitate și Buget													
56				referent	III	S		superior						
57				inspector	I	S		principal						
	Compartimentul Casierie Centrală													
58				referent	III	M		superior						
	BIROUL IMPOZITE, TAXE LOCALE ȘI TRANSPORT LOCAL													
59				șef birou			S	II						
	Compartimentul Transport Local													
60				inspector	I	S		superior						

Nr crt	STRUCTURA	Funcția de demnitate publică / înalt funcționar	Funcția publică			Clasa studiilor / Nivelul studiilor	Graful profesional	Funcția contractuală		Nivelul studiilor	Treapta profesională / gradul	Observații
			public de conducere	de execuție	de conducere			de execuție				
Compartimental Impozite și Taxe Locale												
61				referent	III	M	superior					
62				inspector	I	S	asistent					
63				referent	III	M	superior					
64				inspector	I	S	superior					
Compartiment casierie ITL												
65												
66								Casier		M;G		
Serviciul Tehnic -Urbanism și Amenajarea Teritoriului												
67				arhitect șef							M;G	
68				inspector	I	S	debutant					
69				consilier	I	S	superior					
70				inspector	I	S	asistent					
71				referent	III	M	superior					
72				inspector	I	S	principal					
73												
74								Inspector specialitate	de	S	IA	
75	Compartimentul audit intern							Referent		M	IB	
76				auditor	I	S	asistent					
				auditor	I	S	superior					
Compartiment IT												
77												
78				referent	III	M	superior	Inspector specialitate	de	S	I	Propus înființare
Compartimentul Achiziții publice												
79				consilier achiziții publice	I	S	superior					
80				consilier achiziții publice	I	S	superior					
Compartimentul Administrarea Patrimoniului și Asociațiile de Proprietari												
81				consilier juridic	I	S	superior					Propus redenumire
82				inspector	I	S	superior					
83				consilier	I	S	asistent					
Compartimentul control comercial												
84				inspector	I	S	superior					
Biroul Poliția Locală												
85												
SEF BIROU												
86				politist local	I	S	superior					
87				politist local	III	M	principal					
88				politist local	III	M	superior					
89				politist local	III	M	superior					
90				politist local	III	M	superior					
91				politist local	III	M	superior					
92				politist local	III	M	superior					
93				politist local	I	S	debutant					
94				politist local	III	M	principal					
95				politist local	III	M	debutant					
96												
97								paznic		M;G		
SALA DE SPORT												
								paznic		M;G		
98								Administrator		M	I	

Nr crt	STRUCTURA	Funcția de demnitate publică	Funcția publică			Clasa studiilor	Nivelul studiilor	Gradul profesional	Funcția contractuală			Trecuta profesională / gradul	Observații
			Înalt funcționar public	de conducere	de execuție				de conducere	de execuție	Nivelul studiilor		
99	PIAȚA AGROALIMENTARĂ								Muncitor calificat	M;G	I		
100								șef formație muncitori		M	II		
101									Muncitor calificat	M;G	I		
102									Muncitor calificat	M;G	I		
103									Muncitor necalificat	M;G	I		
104	SECTORUL DE GOSPODĂRIE ORĂȘENEASCĂ ȘI ADMINISTRATIVĂ												
105								șef formație muncitori		M	II		
106								necalificat		M;G	I		
107								muncitor calificat		M;G	I		
108								Muncitor necalificat		M;G	I		
109								muncitor calificat		M;G	IV		
110								muncitor calificat		M;G	I		
111								muncitor calificat		M;G	I		
112								muncitor calificat		M;G	I		
113								muncitor calificat		M;G	IV		
114								muncitor calificat		M;G	IV		
115								muncitor calificat		M;G	I		
116								muncitor calificat		M;G	I		
117								muncitor calificat		M;G	IV		
118								muncitor calificat		M;G	I		
119								muncitor calificat		M;G	I		
120								șofer		M;G	I		
121								șofer		M;G	I		
122								muncitor necalificat		M;G	I		
123								muncitor calificat		M;G	I		
124								ingrijitor		M;G			
								Magaziner		M;G			
	Compartimentul specializat în gestionarea câinilor fără stăpâni												
125								ingrijitor		M;G			
126								muncitor necalificat		M;G	I		
127								muncitor calificat		M;G	III		
	CREȘA												
								șef centru		S	I	<i>propus desființare</i>	
								ingrijitoare				<i>propus desființare</i>	
								Asistent medical		PL		<i>propus desființare</i>	
								ingrijitoare				<i>propus desființare</i>	
								ingrijitoare				<i>propus desființare</i>	
								Asistent medical		PL	principal	<i>propus desființare</i>	
								Muncitor calificat		M;G	I	<i>propus desființare</i>	
								Spălătoreasa				<i>propus desființare</i>	
								infirmier		M;G		<i>propus desființare</i>	
								infirmier		M;G		<i>propus desființare</i>	
								Magaziner		M;G		<i>propus desființare</i>	
								ingrijitoare				<i>propus desființare</i>	
								educator puericultor		M		<i>propus desființare</i>	
128	ASISTENȚA PERSONALĂ												
129									asistent personal		M;G		
130									asistent personal		M;G		
131									asistent personal		M;G		
132									asistent personal		M;G		

Nr crt	STRUCTURA	Funcția de demnitate publică	Funcția publică			Clasa studiilor	Nivelul studiilor	Gradul profesional	Funcția contractuală			Treapta profesională / gradul	Observații
			inalt funcționar public	de conducere	de execuție				de conducere	de execuție	Nivelul studiilor		
133													
134													
135										asistent personal	M;G		
136										asistent personal	M;G		
137										asistent personal	M;G		
138										asistent personal	M;G		
139										asistent personal	M;G		
140										asistent personal	M;G		
141										asistent personal	M;G		
142										asistent personal	M;G		
143										asistent personal	M;G		
144										asistent personal	M;G		
145										asistent personal	M;G		
146										asistent personal	M;G		
147										asistent personal	M;G		
148										asistent personal	M;G		
149										asistent personal	M;G		
150										asistent personal	M;G		
151										asistent personal	M;G		
152										asistent personal	M;G		
153										asistent personal	M;G		
154										asistent personal	M;G		
155										asistent personal	M;G		
156										asistent personal	M;G		
157										asistent personal	M;G		
158										asistent personal	M;G		
159										asistent personal	M;G		
160										asistent personal	M;G		
161										asistent personal	M;G		
162										asistent personal	M;G		
163										asistent personal	M;G		
164										asistent personal	M;G		
165										asistent personal	M;G		
166										asistent personal	M;G		
167										asistent personal	M;G		
168										asistent personal	M;G		
169										asistent personal	M;G		
170										asistent personal	M;G		
171										asistent personal	M;G		
172										asistent personal	M;G		
173										asistent personal	M;G		
174										Muncitor necalificat	M;G	I	
175										Muncitor necalificat	M;G	I	
176										Muncitor necalificat	M;G	I	
177										Muncitor necalificat	M;G	I	
178										Muncitor necalificat	M;G	I	
179										Muncitor necalificat	M;G	I	
180										muncitor calificat	M;G	I	
181										Muncitor necalificat	M;G	I	
182										Muncitor necalificat	M;G	I	
183										Muncitor necalificat	M;G	I	
184										Muncitor necalificat	M;G	I	

Nr crt	STRUCTURA	Funcția de demnitate publică	Funcția publică			Clasa anului	Nivelul studiilor	Gradul profesional	Funcția contractuală		Nivelul studiilor	Treapta profesională / gradul	Observații
			inalt funcționar public	de conducere	de execuție				de conducere	de execuție			
185													
186									Muncitor necalificat		M;G	I	
187									Muncitor necalificat		M;G	I	
									Șofer		M;G	I	propus înfînțare
188									Muncitor necalificat		M;G	I	propus desfînțare
189								director			S	gradul I	
190									referent I (1/2 norma)		M	I	
191									referent		S	I	
									referent		M	IA	
													Total
													2
													0
													8
													58
													66
													4
													119
													123
													191
													57
													13
													13
													1

130

Președinte de ședință,
Consilier local,
Condurache Mihai



Contrasemnează pentru legalitate,
Secretar general al orașului,
Valache Arghir Gabriel

[Handwritten signature]