

**R O M Ȃ N I A**  
**CONSILIUL LOCAL AL ORAȘULUI TÂRGU FRUMOS**  
**JUDEȚUL IAȘI**



**HOTĂRÂREA nr. 52 din 28.05.2019**

**privind însușirea în domeniul public a suprafeței de 2707 mp teren identificat cadastral în T-106, P-2855/85 și a suprafeței de 2924 mp teren identificat cadastral în T-106, P-2855/86, situate în strada Cuza Vodă, zona Cartierul Florilor, Orașul Târgu Frumos**

**Consiliul Local al Orașului Târgu Frumos,**

Având în vedere expunerea de motive cu privire la însușirea unor suprafețe de teren în domeniul public al Orașului Târgu Frumos, în vederea gestionării corecte a bunurilor care fac parte din patrimoniul Orașului Târgu Frumos, înregistrată cu nr. 34756/20.05.2019;

Având în vedere proiectul de hotărâre nr. 34757 din 20.05.2019;

Având în vedere raportul Compartimentului Administrarea Patrimoniului înregistrat cu nr. 34758/20.05.2019, privind însușirea unei suprafețe de teren în domeniul public al Orașului Târgu Frumos;

Având în vedere avizul favorabil al Comisiei economice, financiare și de disciplină din cadrul Consiliului local al orașului Tg Frumos înregistrat la secretariatul primăriei orașului Târgu Frumos cu nr. 35336/28.05.2019;

Având în vedere avizul favorabil al Comisiei juridice, de învățământ, sănătate, familie, muncă și protecție socială, cultură, culte, tineret și sport din cadrul Consiliului local al orașului Târgu Frumos nr. 35258/28.05.2019;

Având în vedere avizul favorabil Comisiei de amenajare a teritoriului, urbanism, protecție mediu, turism și agricultură din cadrul Consiliului local al orașului Târgu Frumos înregistrat la secretariatul primăriei orașului Târgu Frumos cu nr. 35318/28.05.2019;

Având în vedere prevederile art. 3 alin. 4, art. 22 din Legea nr. 213/1998 privind bunurile proprietate publică;

Având în vedere prevederile H.G. nr. 548/1999 privind aprobarea Normelor tehnice pentru întocmirea inventarului bunurilor care alcătuiesc domeniul public al comunelor, orașelor, municipiilor și județelor;

Având în vedere prevederile H.G. nr. 1031/1999 pentru aprobarea Normelor metodologice privind înregistrarea în contabilitate a bunurilor care alcătuiesc domeniul public al statului și al unităților administrativ teritoriale;

Având în vedere prevederile art. 4 și ale art. 5 din Legea fondului funciar nr. 18/1991;

Având în vedere prevederile art. 36 alin. 2 lit. c) și alin. 5 lit. b) din Legea administrației publice locale nr. 215/2001, republicată, cu modificările și completările ulterioare;

În temeiul art. 36 alin. 1, al art. 45 alin. 3 și al art. 115 alin. 1 lit. b) din Legea administrației publice locale nr. 215/ 2001,

## **HOTĂRĂȘTE:**

**Art. 1.** Se însușește în domeniul public și se completează inventarul domeniului public al Orașului Târgu Frumos, jud. Iași, cu terenul în suprafață de 2707,00 mp, situat în strada Cuza Vodă, zona Cartierul Florilor, identificat cadastral în T-106, P-2855/85, conform schiței anexă.

**Art. 2.** Se însușește în domeniul public și se completează inventarul domeniului public al Orașului Târgu Frumos, jud. Iași, cu terenul în suprafață de 2924,00 mp, situat în strada Cuza Vodă, zona Cartierul Florilor, identificat cadastral în T-106, P-2855/86, conform schiței anexă.

**Art. 3.** Se aprobă întocmirea unui raport de evaluare în vederea stabilirii valorii de piață a proprietății imobiliare – teren.

**Art. 4.** Cu ducerea la îndeplinire a prezentei se împuternicește Primarul, prin aparatul de specialitate.

**Art. 5.** Secretarul Orașului Târgu Frumos va comunica prezenta hotărâre:

- Instituției Prefectului Județului Iași
- Primarului Orașului Târgu Frumos,
- Serviciului economic,
- Compartimentului Administrarea Patrimoniului,

și o va aduce la cunoștință publică prin afișare la sediul și/sau pe site-ul instituției.

**Președinte de ședință,**  
Consilier local  
Mihai Condurache

**Avizează pentru legalitate,**  
Secretar  
Spulber Felicia – Elena

*Prezenta hotărâre a fost adoptată în ședința publică ordinară din data de 28.05.2019, cu un număr de 15 voturi „pentru”, 1 „abținere” și 0 voturi „împotrivă” exprimate de un număr de 16 consilieri locali prezenți la ședință din cei 17 consilieri locali în funcție.*

Centralizator suprafețe aferente aleelor și trotuarelor  
din zona cuprinsă între strada Cuza Voda și strada Narciselor  
Scara 1 : 1000

Inventar de coordonate și distanțe pe contur imobilului - LOT 1

| Nr. Pct. | Coordonate pct.de contur |            | Longimii<br>latari<br>[m] |
|----------|--------------------------|------------|---------------------------|
|          | X [m]                    | Y [m]      |                           |
| 1        | 633889.981               | 653373.168 | 0.163                     |
| 2        | 633887.985               | 653568.259 | 0.989                     |
| 3        | 633892.644               | 653568.259 | 2.057                     |
| 4        | 633898.450               | 653584.465 | 7.744                     |
| 5        | 633898.082               | 653583.981 | 2.044                     |
| 6        | 633890.082               | 653584.287 | 1.224                     |
| 7        | 633891.210               | 653584.762 | 3.274                     |
| 8        | 633902.841               | 653586.710 | 26.517                    |
| 9        | 633923.884               | 653584.107 | 25.112                    |
| 10       | 633884.256               | 653200.856 | 50.822                    |
| 11       | 633880.075               | 653634.005 | 20.896                    |
| 12       | 633899.917               | 653633.068 | 12.005                    |
| 13       | 633709.288               | 653661.410 | 12.091                    |
| 14       | 633708.268               | 653669.489 | 1.532                     |
| 15       | 633708.258               | 653670.055 | 0.999                     |
| 16       | 633719.704               | 653671.687 | 1.027                     |
| 17       | 633719.851               | 653672.613 | 0.865                     |
| 18       | 633719.803               | 653673.263 | 1.085                     |
| 19       | 633719.578               | 653674.600 | 1.222                     |
| 20       | 633718.588               | 653678.658 | 4.850                     |
| 21       | 633716.387               | 653678.448 | 5.471                     |
| 22       | 633712.620               | 653682.447 | 3.135                     |
| 23       | 633707.489               | 653684.732 | 7.009                     |
| 24       | 633706.379               | 653683.319 | 35.252                    |
| 25       | 633682.215               | 653686.558 | 33.174                    |
| 26       | 633687.920               | 653688.871 | 3.140                     |
| 27       | 633686.890               | 653684.483 | 1.837                     |
| 28       | 633684.891               | 653683.091 | 2.716                     |
| 29       | 633692.633               | 653683.316 | 4.733                     |
| 30       | 633694.874               | 653682.725 | 21.033                    |
| 31       | 633682.403               | 653684.015 | 24.888                    |
| 32       | 6336914.009              | 653587.282 | 38.221                    |

Suprafața trotuar lot 1 = 2707 mp

Inventar de coordonate și distanțe pe contur imobilului - LOT 2

| Nr. Pct. | Coordonate pct.de contur |            | Longimii<br>latari<br>[m] |
|----------|--------------------------|------------|---------------------------|
|          | X [m]                    | Y [m]      |                           |
| 1        | 6337087.818              | 653754.723 | 37.392                    |
| 2        | 6337115.258              | 653779.798 | 3.289                     |
| 3        | 6337145.058              | 653774.420 | 30.255                    |
| 4        | 6337137.178              | 653770.230 | 13.838                    |
| 5        | 633719.014               | 653770.509 | 23.784                    |
| 6        | 633714.820               | 653770.982 | 4.306                     |
| 7        | 6337178.793              | 653769.144 | 27.404                    |
| 8        | 6337186.206              | 653760.020 | 25.994                    |
| 10       | 6337124.897              | 653762.324 | 70.428                    |
| 11       | 6337073.878              | 653744.072 | 5.452                     |
| 12       | 6337069.477              | 653710.545 | 6.501                     |
| 13       | 6337065.253              | 653716.487 | 5.474                     |
| 14       | 6337041.514              | 653716.485 | 18.945                    |
| 15       | 6337048.564              | 653708.557 | 25.291                    |
| 16       | 6337028.228              | 653692.248 | 11.487                    |
| 17       | 6337028.810              | 653690.462 | 8.891                     |
| 18       | 6337232.493              | 653690.040 | 1.475                     |
| 19       | 6337021.278              | 653679.084 | 1.013                     |
| 20       | 6337020.345              | 653678.690 | 1.016                     |
| 21       | 6337029.338              | 653678.552 | 0.963                     |
| 22       | 6337026.365              | 653678.890 | 0.442                     |
| 23       | 6337027.990              | 653678.524 | 2.102                     |
| 24       | 6337026.489              | 653680.287 | 13.836                    |
| 25       | 6337016.823              | 653690.265 | 29.021                    |
| 26       | 6337038.394              | 653709.899 | 29.269                    |
| 27       | 6337080.022              | 653719.918 | 37.482                    |

Suprafața trotuar lot 2 = 224 mp

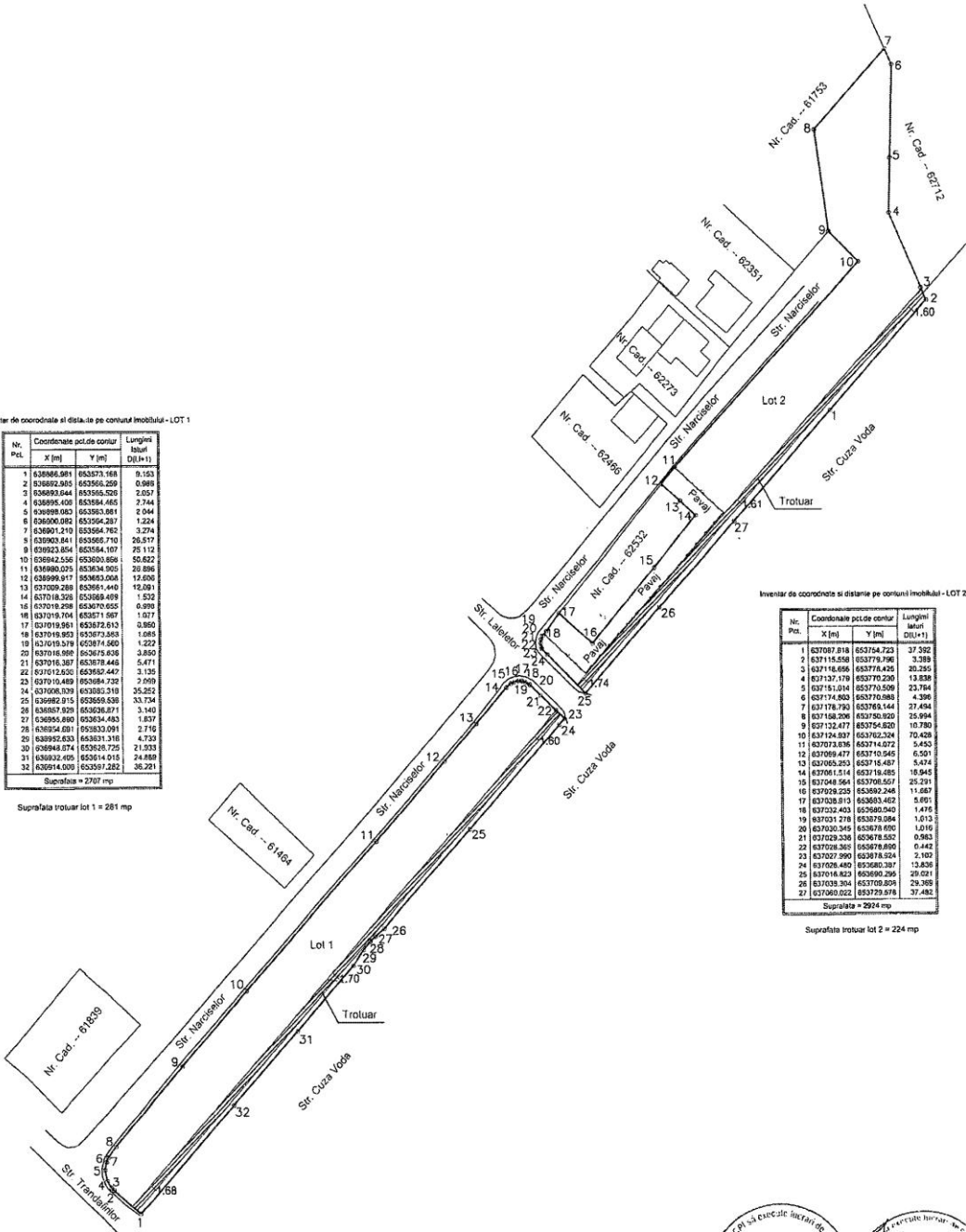

CERTIFICAT DE AUTORIZARE  
Senă RO-B-J Nr. 1213  
TOP CADLAND S.R.L.

CERTIFICAT DE AUTORIZARE  
Senă MD-15-P Nr. 01/19  
NANTU IOANA GABRIELA

Intocmit: Ing. NANTU I. Ioana Gabriela  
S.C. TOP CADLAND S.R.L.